Erdgeschoss

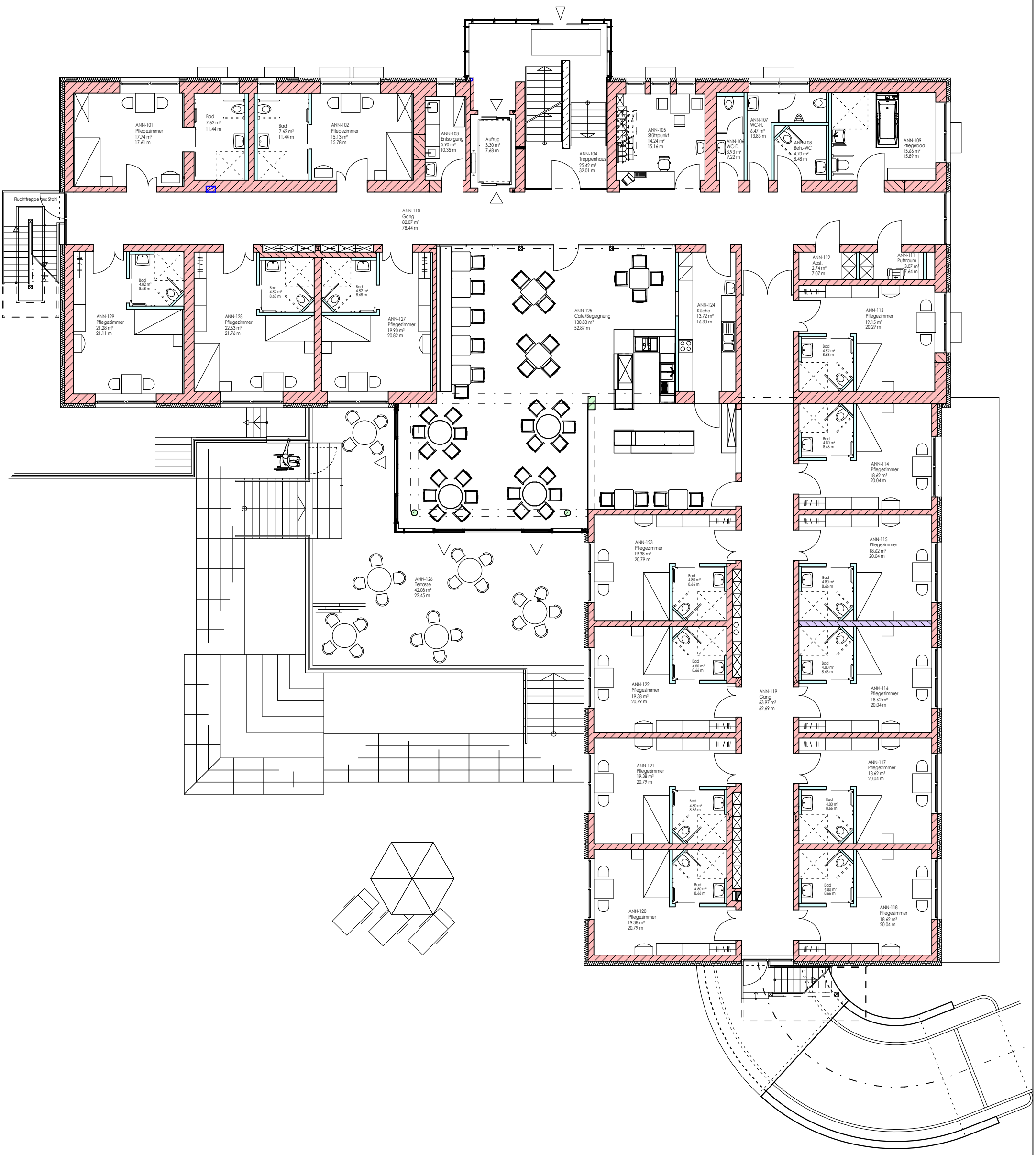

Integrative Senioren- und Begegnungseinrichtung in Pfaffenhausen, Krankenhausstraße 1